

Samstag 4.04.09

08.00 - 08.30	Gefäße als Leitlinien im Abdomen	Nöldeke
08.30 - 09.00	Sonographie des weiblichen Beckens	Wahl
09.00 - 09.30	Sonographie im Schockraum	Nöldeke
09.30 - 10.00	Live-Demo Gefäße	Nöldeke
10.00 - 10.30	Kaffeepause	
10:30 - 11.00	Beurteilungskriterien in der Sonographie	Nöldeke
11.00 - 11.30	Sonographie der Gelenke	Schaller
11.30 - 12.00	Dokumentation und Befundarchivierung	Meimarakis

12.00 - 13.00 Mittagspause

13.00 - 19.00 Praktische Übungen in Kleingruppen

Sonntag 5.04.09

09.00 - 09.30	Sonographie der Schilddrüse	Vogelsang
09.30 - 10.00	Richtlinien der DEGUM und KBV	Nöldeke
10.00 - 10.30	Kaffeepause	
10.30 - 12.00	Wiederholung/Abschlußkolloqium/Quiz	Nöldeke
12.00	Scheinvergabe und Ende	

Information: Weitere Kurse am Klinikum Garmisch-Partenkirchen

Nächster Sonographie-Grundkurs 4/2010

Nächster Sonographie-Aufbaukurs 5.-8.11.2009

Nächster Sonographie Abschlusskurs 3/2010

Anmeldungen s.o.

Das Mittagessen ist in der Kantine möglich, interne Teilnehmer haben eine eigene Essenskarte, externe Teilnehmer können Essensmarken im Sekretariat der Allgemein- und Gefäßchirurgie erwerben.
Bei Problemen während des Kurses bitte über Haustelefon 7481 (Nöldeke) anrufen.



Sonographiekurse am Klinikum Garmisch-Partenkirchen

Interdisziplinärer Grundkurs Abdomen, Retroperitoneum, Schilddrüse, Weichteile und Gelenke

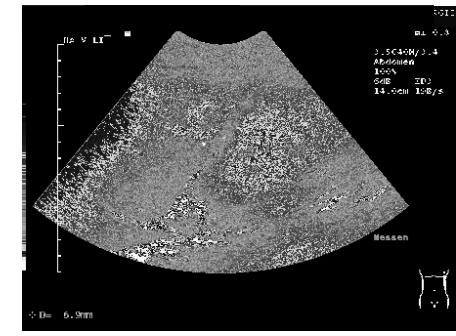

2.4.- 5.4.2009

Interdisziplinärer Grundkurs Abdomen (mit Farbduplex), Retroperitoneum, Schilddrüse, Weichteile und Gelenke
Nach den Richtlinien der KBV und DEGUM (Dauer 30 Stunden)
Exklusiver Unterricht in Kleingruppen an modernen Ultraschallgeräten

Veranstalter:
Dr. Stefan Nöldeke
Klinikum Garmisch-Partenkirchen
Auenstr. 6
82467 Garmisch-Partenkirchen

In Zusammenarbeit mit:
 Klinik für Allgemein-, Viszeral-, Thorax- und Gefäßchirurgie, Zentrum für Innere Medizin (Abteilungen für Allgemeine Innere Medizin und Gastroenterologie, Onkologie), Abteilung für Radiologie, Abteilung für Unfall- und Wiederherstellungschirurgie, Abteilung für Urologie, Abteilung für Pädiatrie, Abteilung für Gynäkologie und Geburtshilfe.

Wiss. Leitung, Anmeldung und Organisation:
 Dr. Stefan Nöldeke
 Klinikum Garmisch-Partenkirchen
 Auenstr. 6
 82467 Garmisch-Partenkirchen
 DEGUM Stufe III

Tel.: (08821) 77 1480, Fax: (08821) 1479
 E-Mail: stefan.noeldeke@klinikum-gap.de

Bezahlung per Überweisung, Konto wurde mitgeteilt

Anmelde-Treffpunkt: Erdgeschoß vor Sekretariat Allgemein- und Gefäßchirurgie

Vorträge: Konferenzraum (vor Ort ausgeschildert)

Praktische Übungen: an verschiedenen Orten im Haus lt. Plan

Die Veranstaltung ist zertifiziert und wurde von der bayrischen Landes-Ärzttekammer (Genehmigungs-Nummer) mit

35 Fortbildungspunkten

bewertet.

Es ist unbedingt erforderlich, sich täglich in die Anwesenheitslisten einzutragen!

Referenten und Tutoren:

Dr. Björn **Becker**, Lt. OA, Abteilung für Radiologie, Klinikum Garmisch-Partenkirchen
 Dr. Michael **Fedlmeier**, OA, Abteilung für Pädiatrie, Klinikum Garmisch-Partenkirchen
 Dr. Bernadette **Geissler**, FÄ, Zentrum für Innere Medizin, Klinikum Garmisch-Partenkirchen
 Johannes **Link**, AA, Allgemein-, Viszeral-,Thorax und Gefäßchirurgie, Klinikum Garmisch-Partenkirchen
 Dr. Anette **Meidert**, OÄ, Abteilung für Pädiatrie, Klinikum Garmisch-Partenkirchen

Donnerstag 2.4.09

Ab 13.00	Anmeldung	
14.00	Begrüßung und Einführung	Nöldeke
14.15 - 15.00	Physikalische Grundlagen	Nöldeke
15.00 - 15.30	Schallkopfwahl, Untersuchungsgang, Demo	Nöldeke
15.30 - 16.00	Geräteeinstellung B-Bild, Duplex	Nöldeke

16.00 - 16.30 Kaffeepause

16.30 - 19.30 Praktische Übungen in Kleingruppen

Freitag 3.04.09

08.00	08.45	Sonographie des Pankreas	Nöldeke
08.45 - 09.30		Sonographie der Niere und Harnwege	Ott
09.30 - 10.00		Sonographie der Weichteile	Nöldeke
10.00 - 10.30 Kaffeepause			
13.30 - 14.00		Sonographie der Lymphknoten	Geissler
11.15 - 12.00		Sonographie der Milz	Geissler
12.00 - 13.00 Mittagspause			
10.30 - 11.15		Sonographie des Magen-Darm-Traktes	Link
13.00 - 13.30		Sonographie in der Pädiatrie	Morhart
14.00 - 14.45		Sonographie der Leber	Meimarakis
14.45 - 15.30		Sonographie der Gallenblase und Gallenwege	Meimarakis

15.30 - 16.00 Kaffeepause

16.00 - 19.00 Praktische Übungen in Kleingruppen

Dr. Georgios **Meimarakis**, FA, Klinikum Grosshadern, Leiter Sonographie, DEGUM Stufe I
 Dr. Rolf **Morhart**, Chefarzt, Abteilung für Pädiatrie, Klinikum Garmisch-Partenkirchen

Dr. Stefan **Nöldeke**, Chefarzt Gefäßchirurgie, Klinikum Garmisch-Partenkirchen, DEGUM Stufe III
 Dr. Hans **Ott**, OA Abteilung für Urologie, Klinikum Garmisch-Partenkirchen
 Dr. Richard **Petersen**, OA, Abteilung für Radiologie, Klinikum Garmisch-Partenkirchen

Dr. Christian **Schaller**, Ltd. OA, Abteilung für Unfallchirurgie, Klinikum Garmisch-Partenkirchen
 Wolfgang Schmidt, AA, Allgemein-, Viszeral- und Thoraxchirurgie, Klinikum Garmisch-Partenkirchen

PD Dr. Holger **Vogelsang**, Chefarzt Allgemein-, Viszeral- und Thoraxchirurgie, Klinikum Garmisch-Partenkirchen
 Dr. Rainer **Wahl**, Ltd. OA, Abteilung für Gynäkologie und Geburtshilfe, Klinikum Garmisch-Partenkirchen, DEGUM Stufe II